

# REFORMA NO COPAN

O projeto de reforma, localizado no Edifício Copan, marco da arquitetura paulistana, adotou como partido principal a utilização de referências presentes na própria edificação que o abriga. Dessa maneira, o primeiro elemento pensado para a reforma foram as estantes suspensas, que se utilizam da mesma materialidade dos brises do Copan e que, para além de servirem como estantes de apoio para a vasta coleção de livros das moradoras, funcionam como divisores entre as ambiências propostas. O projeto foi, primordialmente, dividido em duas grandes áreas, uma social, abrangendo a varanda, a cozinha e a sala, contidas na face próxima aos brises, e uma privada, contendo o quarto, os banheiros e o escritório contidas na face próxima aos brises. Apesar desta divisão, o escritório possui a possibilidade de integração com os demais ambientes através da abertura da porta camarão, possibilitando também, desta maneira, uma ventilação cruzada. Os fechamentos e divisórias, com exceção da alvenaria dos banheiros, foram feitos utilizando armários de madeira freijó e possuem um desenho orgânico não-ortogonal, que segue como padrão em diversos outros componentes do projeto. Para a paleta de cores, optou-se por tons de verde musgo e rosa claro, presentes nos móveis e no piso, objetivando trazer uma unidade estética à proposta. Os móveis e a materialidade escolhidas são elementos presentes da arquitetura brasileira e referenciam a estética da década de 1960, período em que o edifício foi construído. Seguindo esta linha, os pisos de tacos de madeira originais do apartamento, presentes na sala e no quarto, foram preservados, já para as áreas molhadas foi utilizado granilite rosa. A área de piso da varanda foi rebaixada e coberta com britas, fazendo alusão à um ambiente natural. Para tanto também foram utilizados vasos de concreto rosa para compor o paisagismo da área. Para a cozinha e lavanderia foram aproveitados os pontos de hidráulica pré-existent.

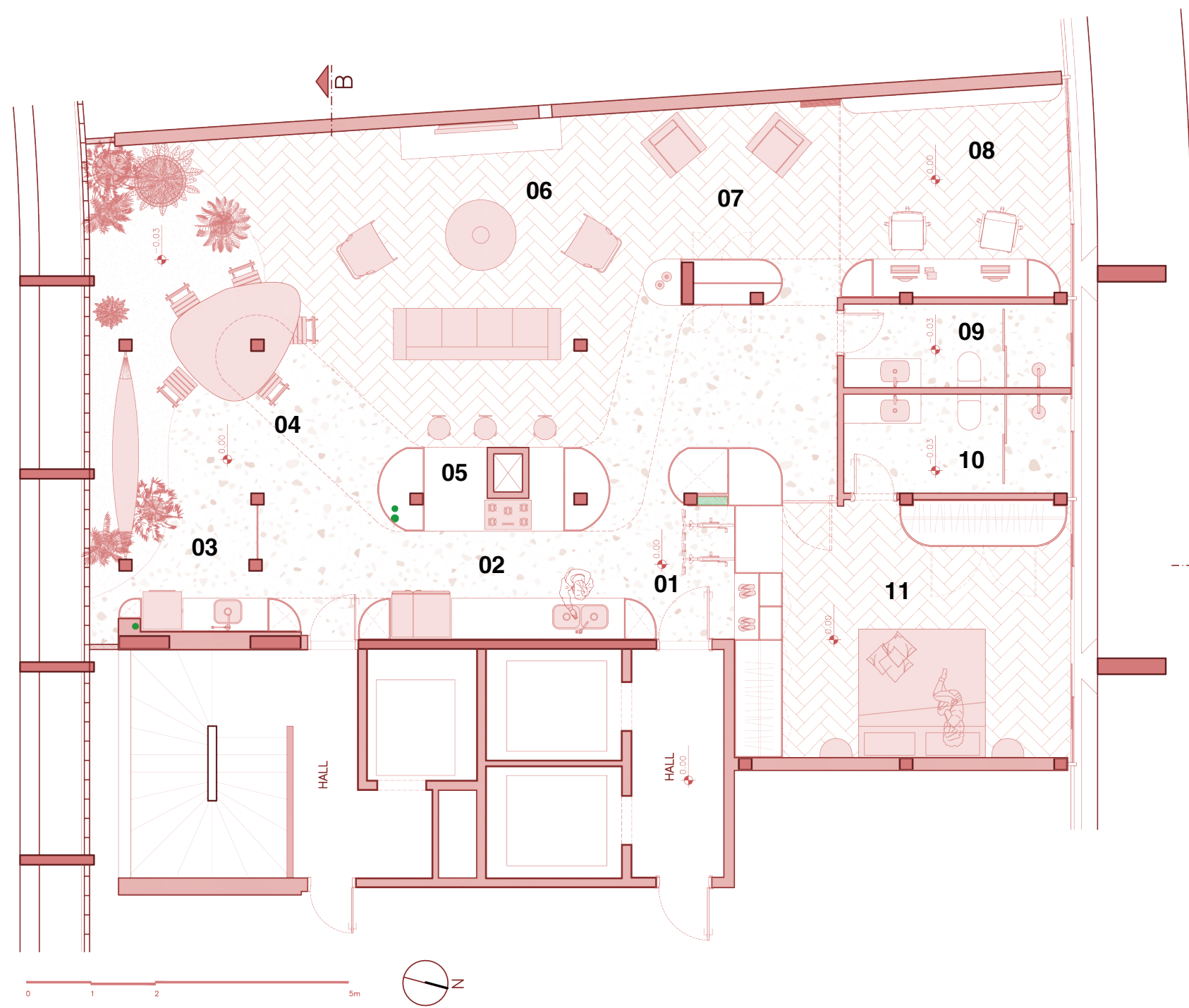

- 01. Hall + Bicletário + Sapateira
- 02. Cozinha
- 03. Lavanderia
- 04. Sala de Jantar
- 05. Bar e Balcão
- 06. Sala
- 07. Área de Leitura
- 08. Escritório
- 09. Sanitário
- 10. Sanitário Suíte
- 11. Suíte



Corte AA

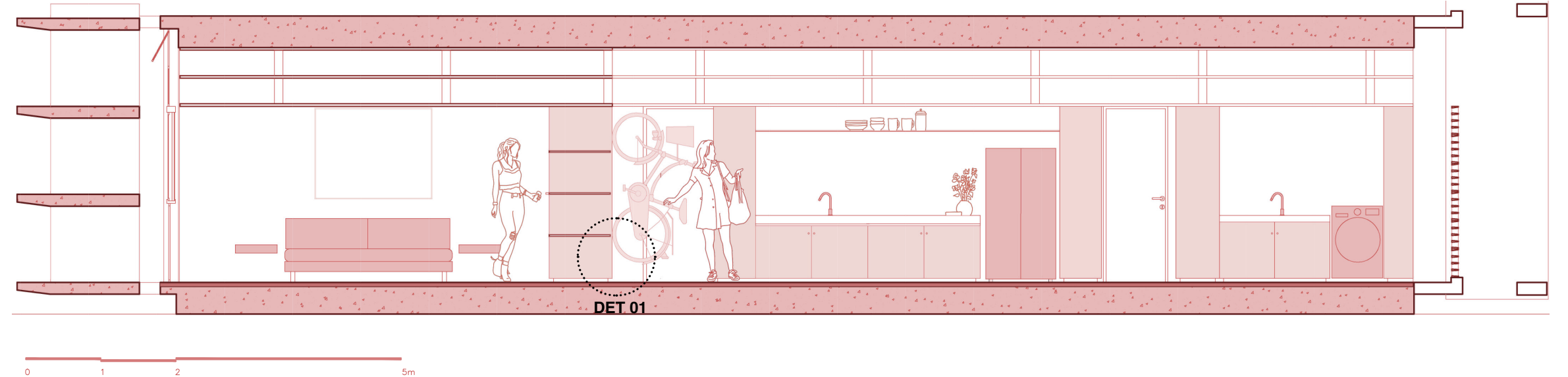

Corte BB

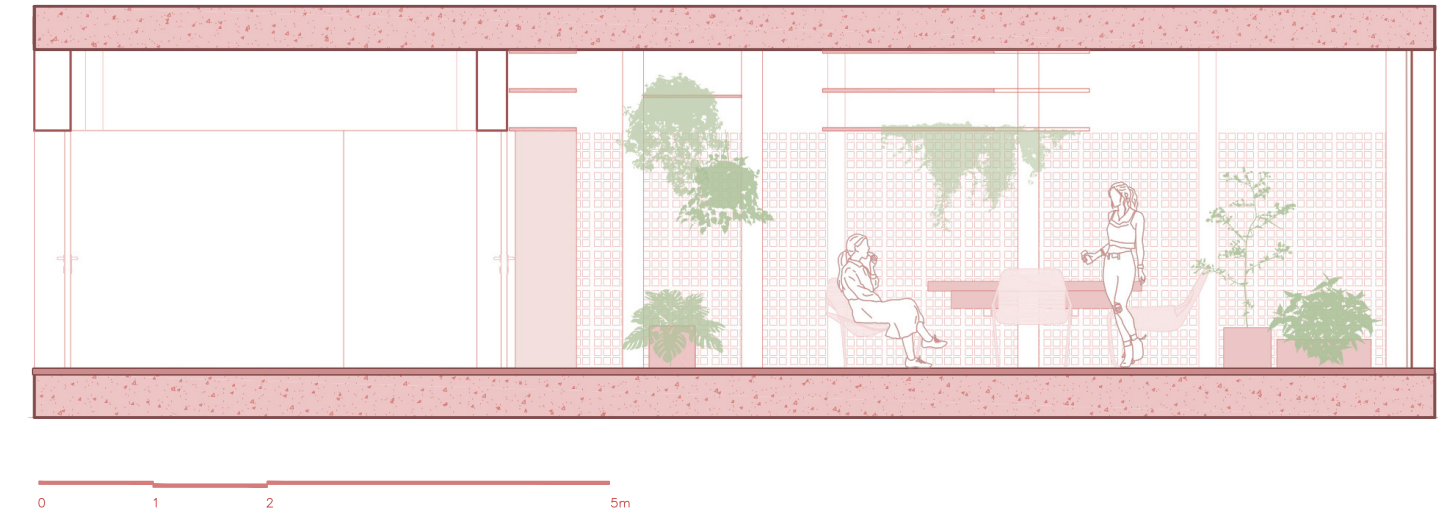

Detalhe 1

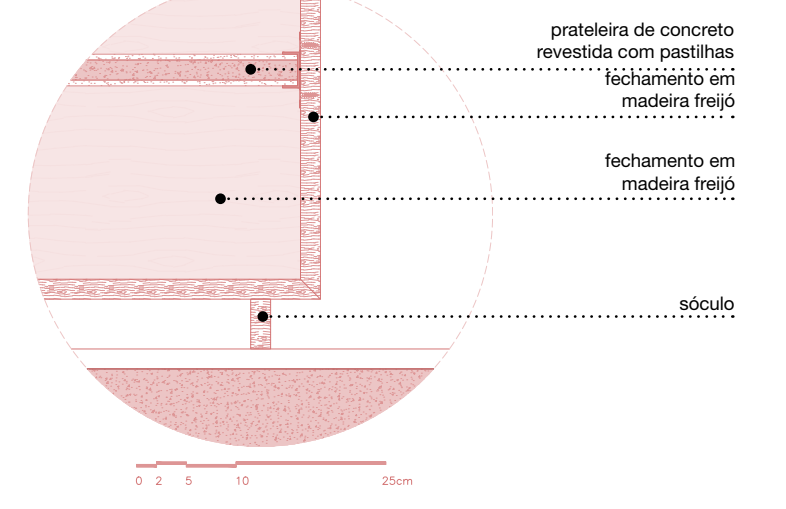

- Poltrona Paulistano Lonita Verde PMDR
- Baixa Lounge Chair Wentz Caramelo
- Luminária Arco Lamp
- Luminária Copa Wentz Verde Musgo
- Buffet Alma Carvalho Leite Studio
- Baixo Sofá Wentz Verde Musgo
- Cadeira Giratória Eames Best Preta
- Cadeira La Central Cremme
- Cadeira Girafa Lina Bo Bardi

Demolir / Manter

Mobiliário Fixo e Fechamentos

Layout Completo

Esquema Marcenaria + Brises

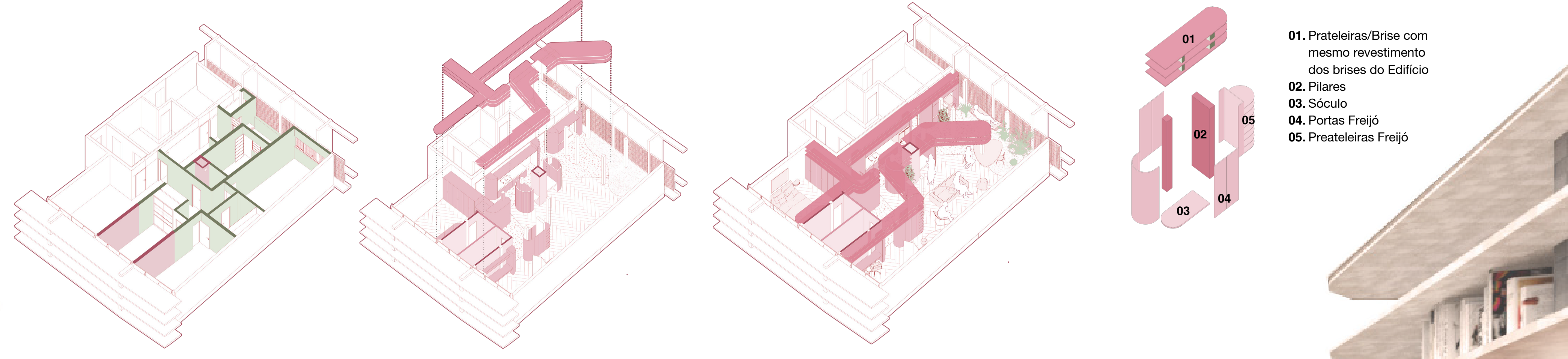

- 01. Prateleiras/Brise com mesmo revestimento dos brises do Edifício
- 02. Pilares
- 03. Sòculo
- 04. Portas Freijó
- 05. Preateleiras Freijó

